

**Nuevas herramientas para gestión y control de artículos.**  
*Impresoras y lectores de códigos de barras.*

© 2012 Sinigual®  
Todos los derechos reservados.





## Nuevo Hardware para entradas de almacén, inventarios y presupuestos de venta.

Este mini-ordenador lee el código de barras de cualquier artículo, incluye también unos programas adaptados a las necesidades del *DMS SINIWIN*. Con las siguientes ventajas:

### Entrada de artículos en almacén.

Una vez recibida la mercancía del transportista, podrá crear una entrada de artículos en el almacén simplemente realizando las lecturas con el lector de código de barras *UNITECH*. Una vez finalizado, se vuelca en el sistema y *SINIWIN* realiza la entrada tal y cómo se muestra en la imagen sin tener que teclear referencias manualmente.

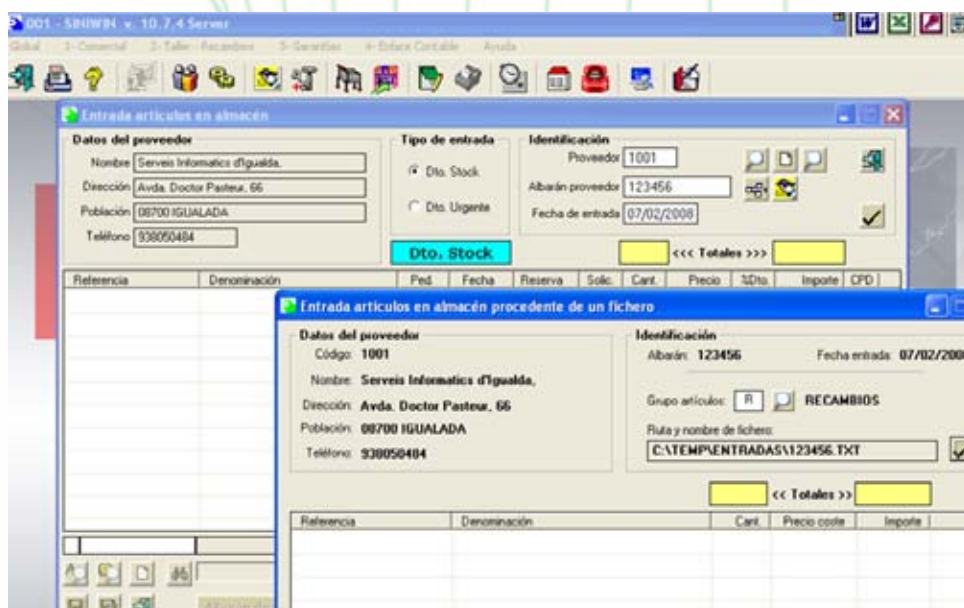

*Pantallas de Siniwin para entrada en almacén.*

## Recuento - Inventario del almacén.

Usar el *UNITECH* para realizar un inventario del almacén tiene la ventaja de ir leyendo con el lector de códigos de barras los artículos, anotar la cantidad y posteriormente volcar la información del inventario en *SINIWIN* para que se actualice el stock, todo ello de forma cómoda y transparente.

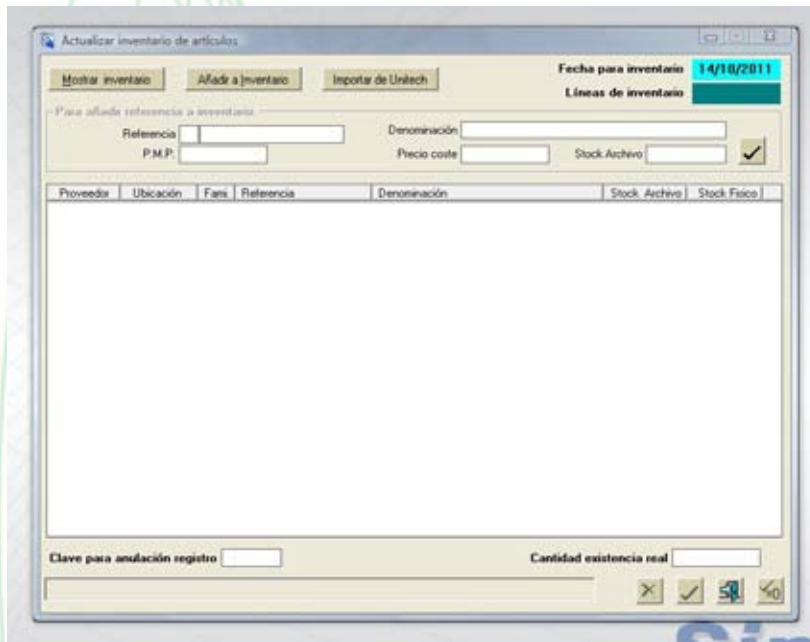

*Pantalla de Siniwin para gestión de inventario.*

## Presupuesto de venta.

*UNITECH* permite realizar una venta mediante las lecturas de códigos de barras de los artículos directamente en el lugar donde se encuentren, muy útil para ventas con una gran cantidad de artículos. En *UNITECH* deberá introducir el almacén y la cantidad del artículo leído. Una vez finalizado, descargue la información directamente a *SINIWIN* a través de un presupuesto de albarán.

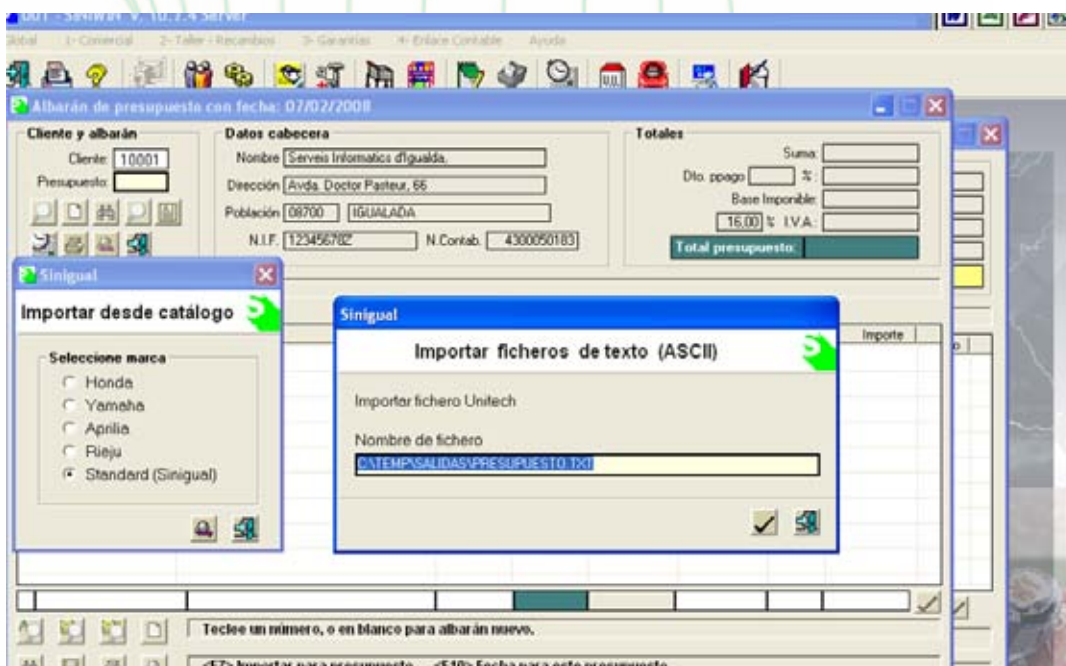

*Pantallas de Siniwin para importar albarán de presupuesto.*



**Metrologic®**  
**MS9520 Voyager®**  
**Honeywell**

## Lector de códigos de barras:

### Metrologic - Honeywell MS9520 Voyager.

#### Características principales.

- Proyección manual y fija.
- PowerLink, con cables reemplazables por el usuario.
- Incluye un soporte ajustable.
- Activación de corto y largo alcance.

Con un diseño y un sistema avanzado de exploración, el *Voyager* es, hoy en día, el escáner de códigos de barras de línea única más avanzado del mercado.

El *Voyager 9520* se ha concebido como un lector muy agresivo con una mayor profundidad de campo y una alta velocidad de lectura para ofrecer mayor flexibilidad al usuario. Por supuesto este producto mantiene el exclusivo sensor infrarrojo patentado por *Metrologic* y un sistema de control que permite una activación totalmente automática y su uso como lector de "manos libres".



Para el modo "*manos libres*" deberá situarlo sobre su soporte. Basta con la presentación del código para que el lector realice automáticamente la lectura. Además es programable para lecturas de corto o largo alcance tanto en el modo automático como manual, con lo que incrementa su eficiencia y productividad al tiempo que su ergonomía.

## Impresoras térmicas

### Epson TM-T88V



La *TM-T88V* ofrece impresiones rápidas y de una gran fiabilidad, cualidades esenciales para las impresiones de ticket.

Impresión Rápida y Versátil.

Ideal para tareas de gran volumen, con una velocidad máxima de 200 mm/seg. Es también capaz de imprimir fuentes suavizadas y escalables con una selección de distintos tamaños. Además permite la impresión en dos colores (utilizando papel térmico especial) para mejorar el aspecto de sus recibos.

Ofrece una carga de papel sencilla y corte de recibos automático. También tiene incorporada una interfaz para cajón monedero.

Esta impresora permite personalizar la impresión, añadiendo una cabecera con la imagen corporativa de su empresa.

**Sinigual**  
Serveis informàtics d'Igualada, S.L.

20-10-2011 18:52 FACTURA: TI00100

Cant.	Referencia	Precio	Importe
1	300000000013 MICROFICHAS, CLASSEUR1	85,00 20,00	68,00
Base imponible			68,00
I.V.A. 18,00%			12,24
<b>Total</b>			<b>80,24€</b>

Atendido por: USUARIO

*Imagen de un tiquet impreso con logo.*

# GoDEX



## Godex G500.

Impresora de etiquetas de sobremesa muy equipada y a un precio muy competitivo. Incluye un programa completo de diseño de etiquetas, fácil de instalar y de usar.

### *Características principales.*

- Tecnología Térmica directa y Transferencia térmica.
- Velocidad de 127 mm/segundo.
- Resolución de 203 ppp.
- Diámetro del rollo de Ribbon 68 mm.
- Conexiones USB2.0, Serial y Ethernet.
- Panel de control con dos LEDs bicolor de status y una tecla de control.
- Peso (sin los consumibles) 2,72 Kg.

Esta impresora tiene la posibilidad de añadir para la impresión de las etiquetas, una imagen corporativa o un logo de su empresa.



También disponemos de todo tipo de etiquetas y consumibles para esta impresora y de uso compatible con la aplicación SINIWIN:

**Etiqueta grande para código de barras y posibilidad de anagrama corporativo.**



**Etiquetas para las agencias de transportes.**

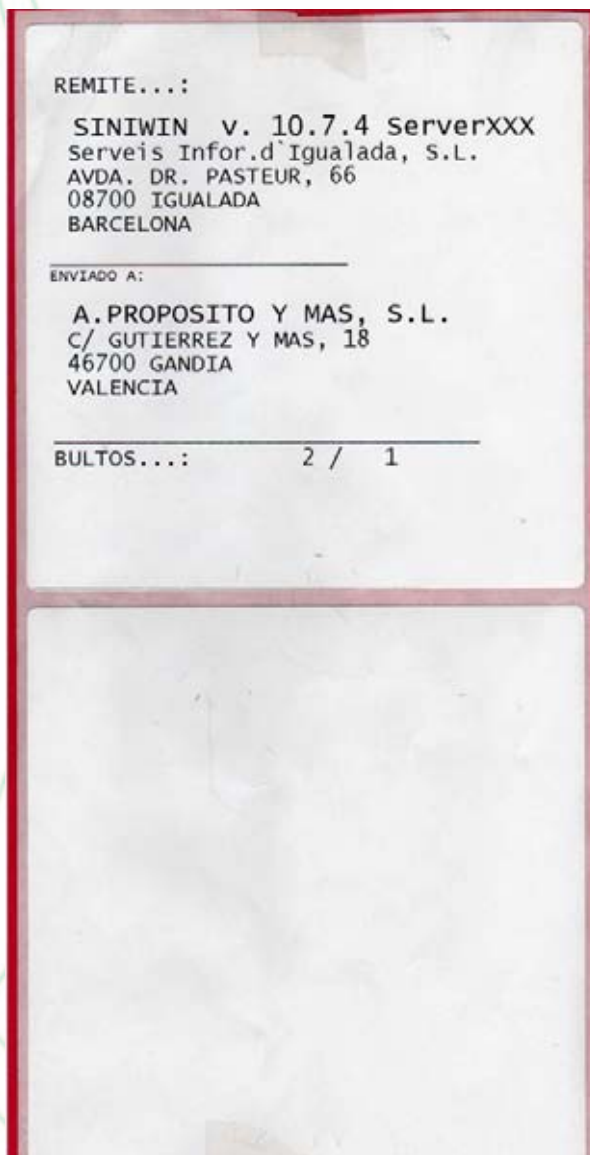

**Etiquetas grandes para envío de correspondencia.**

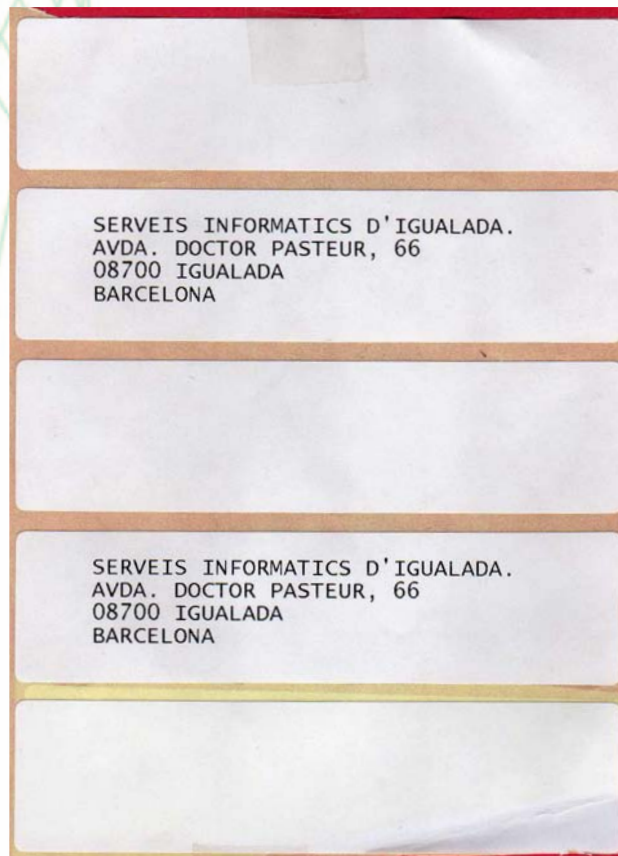

**Etiquetas más pequeñas para envío de correspondencia o código de barras.**

